

MANUAL DE MARCAÇÃO ESCOLAR

O Parque Biológico é a maior amostra da fauna e flora autóctone e de agropastorícia tradicional portuguesa.



“DIVEDE-SE EM”



Parque Selvagem, onde poderão observar o lobo ibérico, urso pardo, lince, aves de rapina (irrecuperáveis para viver na Natureza), javali, cervídeos, entre muitos outros em habitats praticamente naturais.

Na **Quinta Pedagógica** poderão conhecer, observar e discutir as diferenças entre as várias espécies e raças autóctones da agropastorícia (bovinos, ovinos, suínos, equinos/asininos, galináceos e caprinos).





“DIVIDE-SE EM”

Além da vertente animal/vegetal, no Parque Biológico existem espaços museológicos - **Museu da Tanoaria, Museu Vivo de Artes e Ofícios Tradicionais e Museu Espaço da Mente**. Um dos objetivos primordiais do Parque Biológico é a empregabilidade e inclusão de pessoas especiais, vítimas de deficiência física e/ou psicológica que colaboram em todas as tarefas de manejo animal e no Museu Vivo.



Inserido no roteiro turístico do Parque Biológico, temos o **Templo Ecumênico Universalista**, no topo da colina sendo necessária a deslocação com viatura. O Templo destina-se a reflexão espiritual e tem como objetivo a promoção da Paz e das várias religiões existentes no Mundo. Encontram-se representadas 15 religiões diferentes e tem uma área dedicada à intolerância e aos conflitos baseados na diferença religiosa. Tempo estimado de visita: 45 minutos + deslocação de 15 minutos para cada lado.

Para grupos de crianças/escolares temos a proposta de passarem um dia diferente no meio da Natureza:

Através de um jogo chamado **“Operação Natureza”** poderão com o vosso grupo, percorrer os caminhos selvagens do Parque Biológico, conhecendo os vários animais que aqui habitam e as suas características e histórias!*

Caso pretendam além desta dinâmica uma visita guiada acompanhada por monitor, acresce ao valor, carecem de marcação prévia e estão sujeitas à disponibilidade do dia pretendido.

*o material necessário é cedido pelo Parque Biológico para a realização autónoma de uma visita pelo Parque Selvagem, Quinta Pedagógica e Museus. A responsabilidade da organização do grupo é da entidade promotora da visita.

Além da “Operação Natureza” podem ainda usufruir de duas atividades:

- **“Sementes do futuro”**
- **“Entre espécies e raças – um encontro para preservar”**

Estas atividades têm a duração de aproximadamente 30 minutos cada, são acompanhadas de monitor e terão hora definida para cada grupo, informada previamente à data de vinda do grupo. O tamanho do grupo pode ir até 25 crianças.

Nota: o jogo “Operação da Natureza” e o mapa do Parque pode ser previamente cedido aos professores

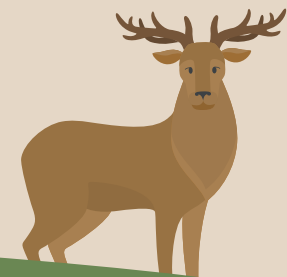
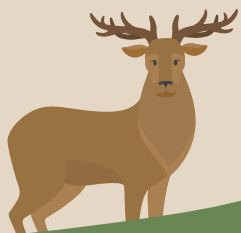

PROGRAMAS DISPONÍVEIS

DESCRIÇÃO DAS ATIVIDADES

“Sementes do futuro” – atividade de criação de bombas de sementes com espécies autóctones portuguesas, para posteriormente serem lançadas promovendo a regeneração da natureza e a consciencialização ambiental de forma prática e divertida.



“Entre espécies e raças – um encontro para preservar” – Atividade de interação com os animais da Quinta Pedagógica através da apresentação e alimentação destes animais. Será possível nesta atividade incluir a voltinha de equitação, sendo necessária confirmação da disponibilidade para a data pretendida.



PREÇOS DOS PROGRAMAS

Entradas Grupo + 15 Crianças	Parque	Templo	Parque + Templo
Apenas acesso aos espaços	9€	4€	11€
Entrada + jogo "Operação Natureza" no parque biológico	10€	X	13€
Entrada no Parque Biológico + "Operação Natureza" + 2 atividades	12€		
Visita guiada (acresce entrada no parque)	75€ a cada 25/crianças		
Visita guiada + 2 atividades (acresce entrada no parque)	75€ a cada 25/crianças + 5€/2 Atividades/criança		

Professores/Acompanhantes grátis com as seguintes regras:

- 1 - Pré-escolar até aos 6 anos: 1 Acompanhante por cada 7 crianças
 - 2 - Até ao 6º ano: 1 Acompanhante por cada 10 crianças
 - 3 - Outros níveis: 1 Acompanhante por cada 15 entradas
- Restantes acompanhantes (professores e/ou auxiliares): 4€

***Se pretenderem visitar o Templo acresce ao valor do bilhete do parque escolhido.**

PARQUES DE MERENDAS

HORÁRIOS

1 de Outubro a 31 de Março – 9h30 – 17h30

1 de Abril a 30 de Junho – 9h30 – 18h00

1 de Julho a 30 de Setembro – 9h30 – 18h30

O Parque dispõem de um Parque de Merendas junto da bilheteira que será ocupado por ordem de chegada das escolas.

Além deste, existe a 200 metros uma zona de lazer do município com Parque de Merendas que poderão também utilizar e, ainda, parque infantil e campos de jogos.

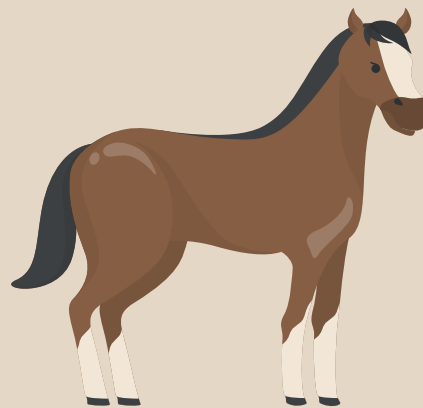

1) **Preencher a ficha de reserva** - para preencher a ficha deverá descarregar o documento PDF, abrir e tem a opção de escrever no canto superior direito

2) Após preenchimento de todos os campos - **guardar e enviar por e-mail para parquebiologicoserradalousa@adfp.pt**

3) A reserva não está confirmada até receber o e-mail de confirmação com indicação do horário das atividades, caso seja aplicável.

Nota: Não se efetuam reservas ou orçamentos por telefone. Nenhuma reserva será considerada confirmada sem ficha de reserva e e-mail de confirmação.



COMO AGENDAR?

COMO PAGAR?

Os procedimentos de pagamento devem ser efetuados por um responsável do grupo – indicar na ficha de reserva o contato.

É aceite apenas um único pagamento de grupo para o qual é emitida uma fatura.

Poderão efetuar o pagamento total no dia da visita, através de Multibanco ou numerário, aquando da chegada ao Parque Biológico (Bilheteira – Centro de Informação).

No caso de efetuar o pagamento por referência multibanco, é necessário a realização de uma fatura até 15 dias antes da realização da visita – assinalar esse campo na ficha de reserva e colocar os dados de faturação.

Após receção da fatura, não é possível a sua alteração e deverão realizar o pagamento, enviando o comprovativo de transferência por e-mail - na descrição colocar o nome da escola/responsável do grupo. Este comprovativo tem de ser enviado até ao limite de 3 dias antes da realização da visita, sob pena de não usufruírem da entrada e, não é reembolsável ou transitável para outra data.

Caso optem pela modalidade de pagamento por transferência, oferecemos um acompanhante extra os estabelecidos previamente.

Aceito as condições aqui apresentadas e preenchi devidamente a ficha de reserva submetida em anexo
